

Rubus gerundensis Sennen et Gonzalo

in Sennen, Diagn. Nouv.: 43 (1936)

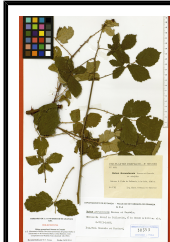

Colección: Tipos nomenclaturales del Herbario GDA

Tipo: ISOLECTOTIPO

Publicado en : Monasterio-Huelin & Macía (2002) Tesis doctoral, Universidad Complutense de Madrid: 48

Nº de registro: GDA38353

Creador y proveedor: Herbario Universidad de Granada